РЕСПУБЛИКА САХА (ЯКУТИЯ)
ГОРОДСКОЙ ОКРУГ "ГОРОД ЯКУТСК"
ВНЕСЕНИЕ ИЗМЕНЕНИЙ В ГЕНЕРАЛЬНЫЙ ПЛАН

Карта планируемого размещения объектов местного значения городского округа. Объекты утилизации, обезвреживания, размещения отходов производства и потребления

Роза ветров по данным метеостанции Якутск
Роза ветров по данным метеостанции г. Якутск

Румб	С	СВ	В	ЮВ	Ю	ЮЗ	З	СЗ
Январь	14	8	19	26	20	10	3	10
Апрель	14	10	21	21	17	9	3	15
Июль	12	11	21	21	17	9	3	16
Октябрь	14	9	19	24	19	9	3	13
Год	14	9	20	23	18	9	3	13

Приложение №10
к нормативному правовому акту
Якутской городской Думы
№ 565-НПА от 24.11.2023

Приложение №10
к Постановлению городского Собрания
депутатов г. Якутска от 16.03.2005 ПГС №30-1
"Об утверждении генерального плана городского округа
"город Якутск"

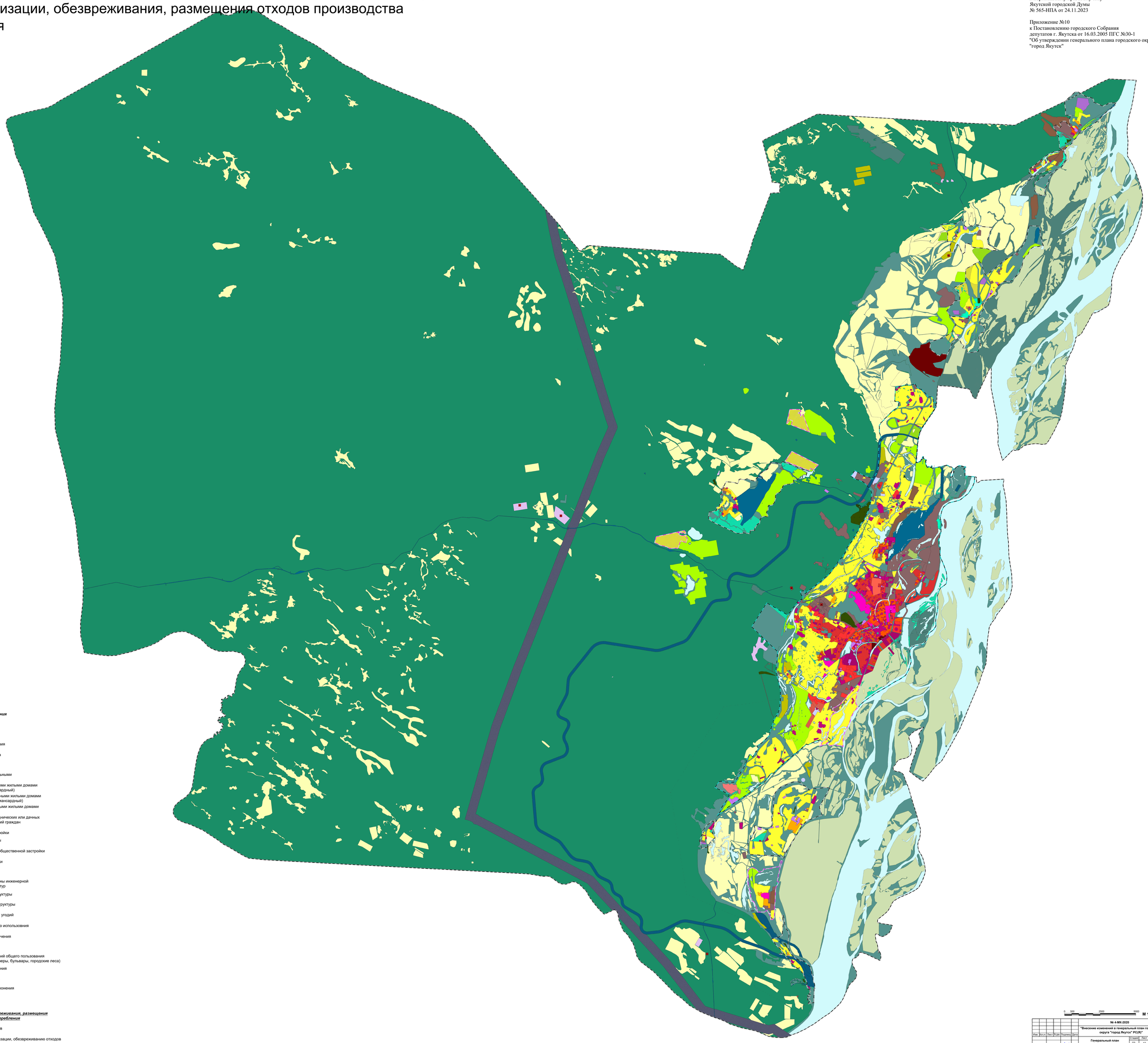

Условный знак для отображения

сущ.	план.	наименование
		Граница городского округа
		Граница городского поселения
		Граница населенного пункта
		Жилые зоны
		Зона застройки индивидуальными жилыми домами
		Зона застройки малоэтажными жильми домами (до 4 этажей, включая мансардный)
		Зона застройки среднеэтажными жилыми домами (от 5 до 8 этажей, включая мансардный)
		Зона застройки многоэтажными жилыми домами (9 этажей и более)
		Зона садоводческих, огороднических или дачных некоммерческих объединений граждан
		Зона смешанной и общественно-деловой застройки
		Общественно-деловые зоны
		Зона специализированной общественной застройки
		Зона исторической застройки
		Производственная зона
		Производственные зоны, зоны инженерной и транспортной инфраструктур
		Зона инженерной инфраструктуры
		Зона транспортной инфраструктуры
		Зона сельскохозяйственных угодий
		Зоны сельскохозяйственного использовния
		Зоны рекреационного назначения
		Зоны лесов
		Зона озелененных территорий общего пользования (лесопарки, парки, сады, скверы, бульвары, городские леса)
		Зоны специального назначения
		Зона режимных территорий
		Зона складирования и захоронения отходов
		Зона акваторий

Объекты утилизации, обезвреживания, размещения отходов производства и потребления

- Объект размещения отходов
- Объект по обработке, утилизации, обезвреживанию отходов
- Объект утилизации, уничтожения биологических отходов

0 500 2500 5000 **М 1:50000**

					№ 4-МК-2020	
Изм.	Кол.уч.	Лист	N док.	Подпись	Дата	"Внесение изменений в генеральный план городского округа "город Якутск" РС(Я)"
Проверил	Шерстин				Генеральный план Основная часть	Стадия: ГП; Лист: 12; Листов: 13
Исполнил	Толстопова				Карта планируемого размещения объектов местного значения городского округа. Объекты утилизации, обезвреживания, размещения отходов производства и потребления	Муниципальное бюджетное учреждение "Главное архитектурно-планировочное управление"
Исполнил	Григорьева					

1500x1000